

ISOLXTREM[®] SYSTEM



DETALLE CONSTRUCTIVO:

01. ARRANQUE DEL SISTEMA ENTERRADO

E: 1/5

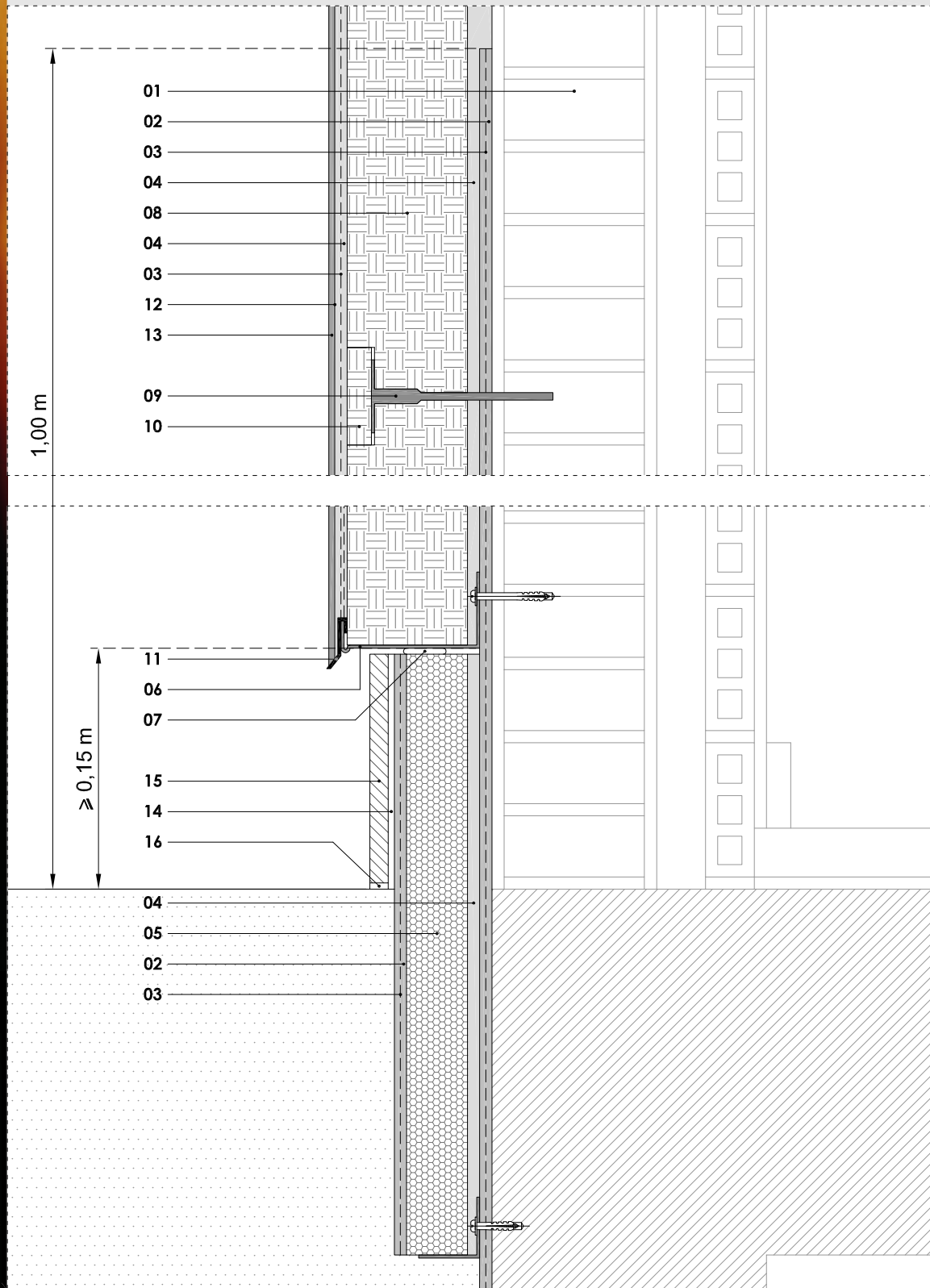

LEYENDA

01_Soporte Inicial. **02**_RX-515 Sellador Elastic. **03**_RG-116 Malla de Fibra Isolxtrem. **04**_CX-28 Isolxtrem Poliestirex. **05**_Placa de XPS. **06**_Perfil de Arranque. **07**_Cinta Expansiva Selladora. **08**_Placa de MW/EPS. **09**_Fijación Mecánica. **10**_Tapón de MW/EPS. **11**_Perfil Clip de Arranque de PVC. **12**_RX-528 Isolxtrem Microprimer. **13**_PX-20/PX-28 Mortero Acrílico. **14**_Cemento Cola Flexible Univerflex. **15**_Rodapié. **16**_CX-23 Juntador Universal.

NOTA:

Cada obra debe ser estudiada y analizada para su correcta ejecución. Baixens tiene a su disposición un equipo técnico que le asesorará ante cualquier duda o consulta. La empresa no se hace responsable del uso inadecuado de sus sistemas y materiales, y queda excluido de toda responsabilidad al respecto.

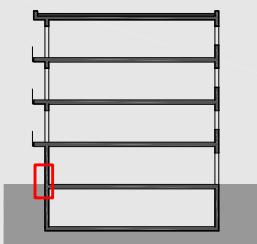

www.baixens.com



Linked In



Google +



+34 96 175 08 34



YouTube



Facebook



Pinterest



info@baixens.com